HỘI NHẠC SĨ VIỆT NAM
CHI HỘI TỈNH LÂM ĐỒNG
ĐẠI HỘI II

ĐC 78
CH 309 A

Tuyển tập Ca khúc NGUYỄN TÁNH

Chiều Đà Lạt

ĐC498/04
THƯ-VIỆN TỔNG-HỢP
TỈNH LÂM-ĐỒNG
PHÒNG ĐỊA CHÍ

...Xin chân thành cám ơn Hội Văn học Nghệ thuật Lâm Đồng - Sở Văn hóa Thông tin - Sở Tài chính Vật giá - Công ty In và Phát hành sách - Cty Cọ vàng, bạn bè, gia đình đã tạo điều kiện giúp đỡ để tuyển tập ca khúc nhỏ bé này được ra mắt các bạn yêu âm nhạc gần xa...

Xin cám ơn.

Ns. Nguyễn Tánh

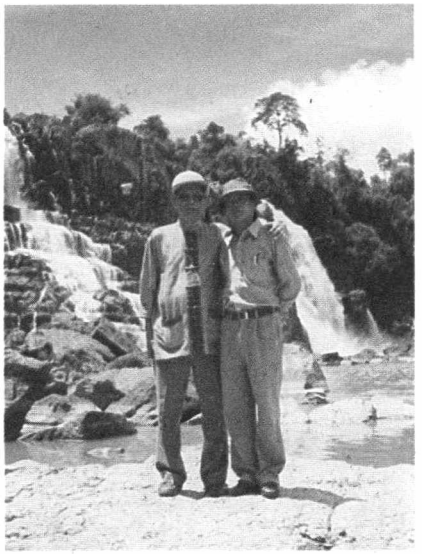

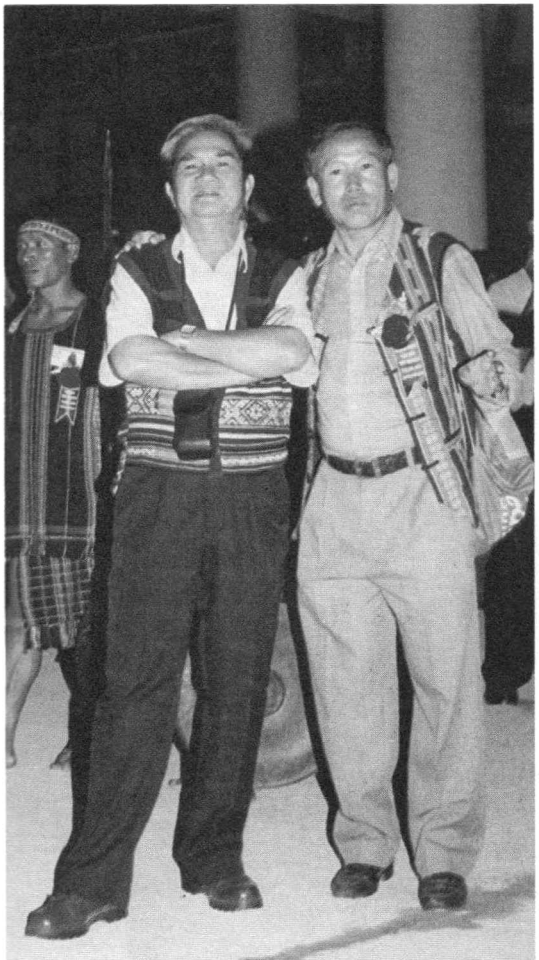

Tựa

Ký họa: Vi Quốc Hiệp

Nhạc sĩ Nguyễn Tánh, anh được kết nạp vào Hội Nhạc sĩ Việt Nam năm 2000, tuy có hơi muộn so với một số bạn bè, song trong lãnh vực nghệ thuật nói chung và âm nhạc nói riêng thì trước, sau chỉ là khái niệm về thời gian, còn hoàn toàn không có nghĩa về chất lượng của tác phẩm.

Tôi gặp vợ chồng nhạc sĩ Nguyễn Tánh từ những năm 1980, anh chị đều tốt nghiệp trường Quốc gia âm nhạc Huế, ra trường đã lặn lội tìm đến mảnh đất này, Đà Lạt Lâm Đồng nơi đất lành chim đậu.

Khi chưa đảm trách giữ chức vụ phụ trách quản lý nghiệp vụ của ngành văn hóa, tôi và anh có nhiều dịp đi sáng tác với nhau về các cơ sở địa phương, lâm trường, nhà máy, tôi rất thích sự nghiêm túc trong nghề nghiệp của anh, anh không bao giờ ngồi nhà tự nhào lặn ra tác phẩm mà anh chỉ viết khi đã được nắm bắt thực tế, cùng với sự rung động chín muồi.

Chất nhạc Nguyễn Tánh thường không mang một miền dân ca cụ thể, song khi ta nghe những ca khúc của anh như : Vùng đất ân tình, Nửa vầng trăng, Chiều Đà Lạt, Cao nguyên yêu thương, Tình ca Lâm trường ... dù bạn ở một miền quê nào song vẫn thấy gần gũi, gắn bó với mình. Phải chăng Nguyễn Tánh đã có được một tố chất chung dân ca hòa quyện vào trong máu của mình. Chúng ta vui mừng được tiếp đón tình cảm của anh gửi gắm vào trong 20 ca khúc chọn lọc này.

NS. Trọng Thủy
Hội viên Hội Nhạc sĩ Việt Nam
Phó Chủ tịch Hội VHNT Lâm Đồng

Cao nguyên yêu thương

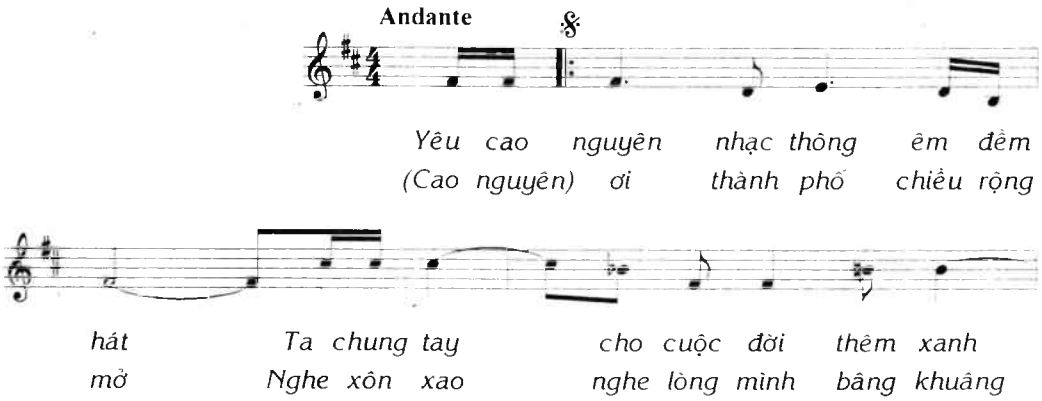

4 - Chiều Đà Lạt

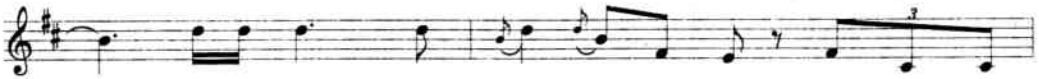

Cam Ly ơi! Tiếng thác gọi tình người mây chiều nhẹ
Yêu cao nguyên yêu thông trải điệp trùng yêu chuồn chuồn

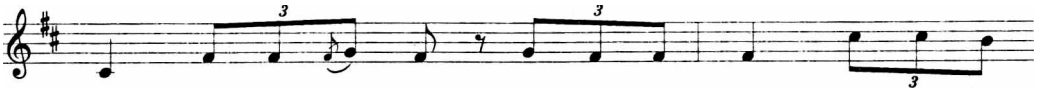

nhàng vương trên tóc em thêm đẹp cuộc đời ta xây ngày
vờn thêm tươi luống hoa yêu chiều chiều về sương bay phủ

mới Đà Lạt ơi! Đà Lạt ơi! Hồ Xuân Hương sóng nước hiền
lối Đà Lạt ơi! Đà Lạt ơi! Ngàn tơ vương khi nắng xuân

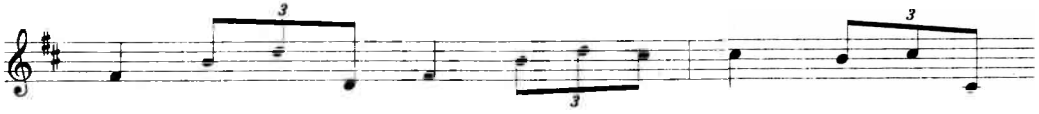

hòa soi bóng những chiều anh với em qua chim hót rộn
về ai đã một lần ên thăm quê tôi gắn bó tình

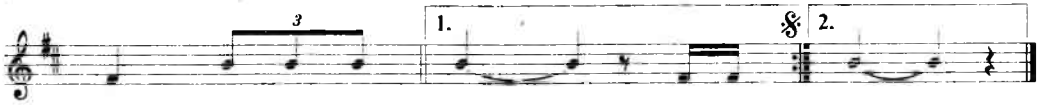

ràng hoa bay hoa bay. Cao nguyên...
người cao nguyên yêu... ...thương.

Chiến sĩ vô danh

Thơ: MINH PHÚC

Tâm sự, sâu lắng

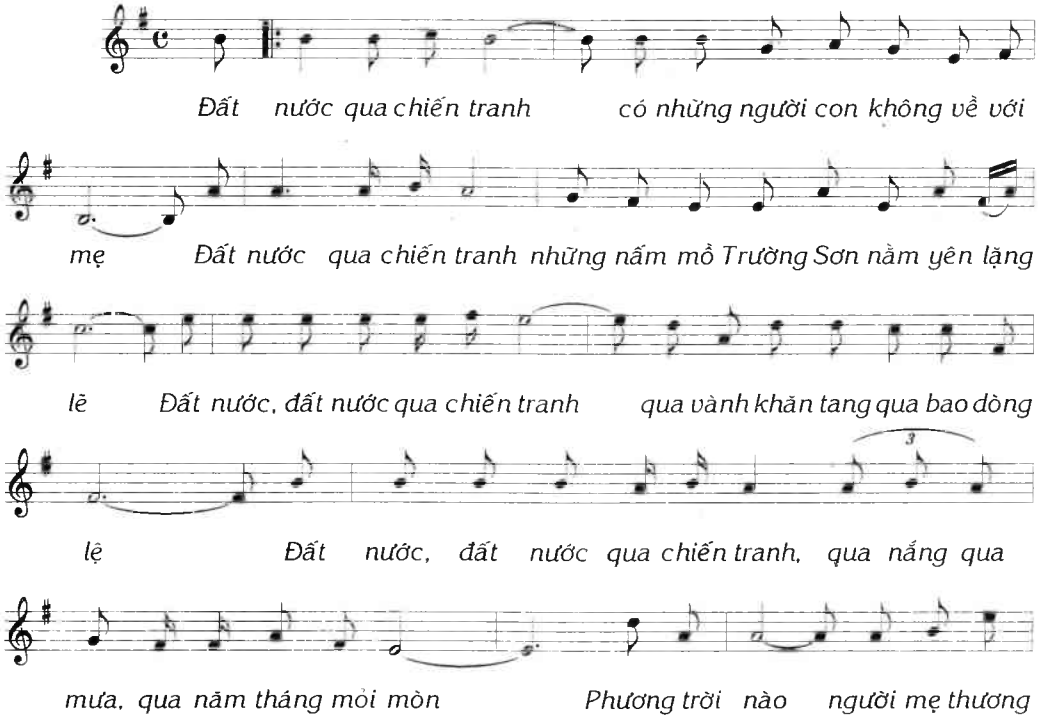

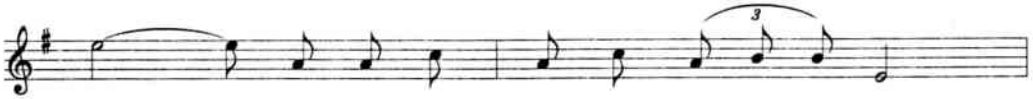

con, người vợ thương chồng không vòng hoa trước mộ.

Đồng đội anh bao người còn nhớ người lính năm nào đang ở nơi đâu

Anh vẫn, vẫn nằm đây bên những chiến hào nơi

chiến trường xưa một thời gian khổ Anh vẫn nằm đây

nghe Trường Sơn lá đổ chiến trường đi chiến trường đi

Hỏi anh người chiến sĩ vô danh, người chiến sĩ vô danh, người

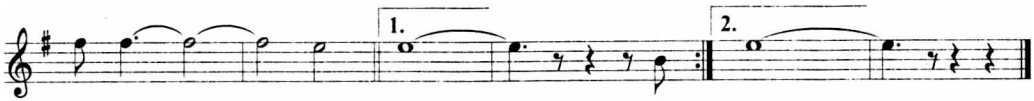

chiến sĩ vô danh. (Đất...) danh.

Chiều Đàlạt

Thơ: NGUYỄN TẤN ON

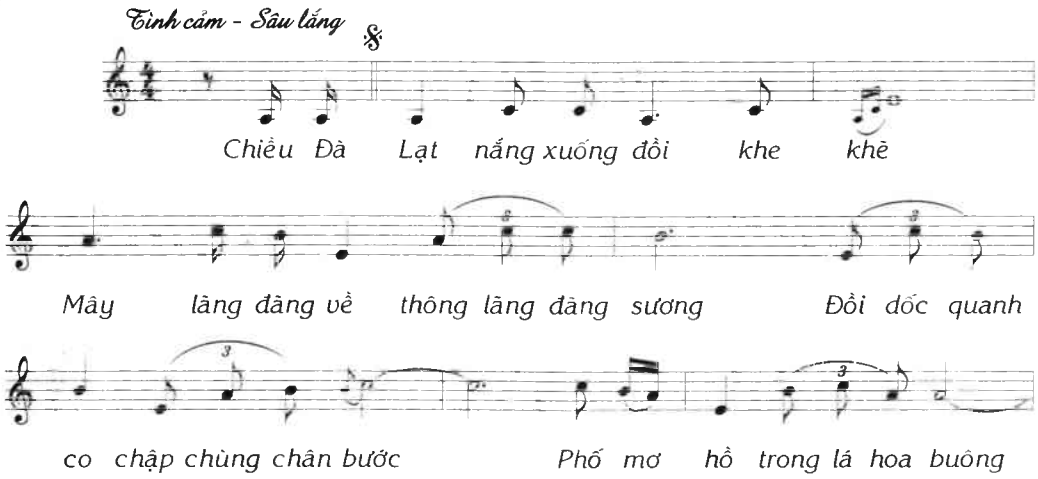

8 - Chiều Đà Lạt

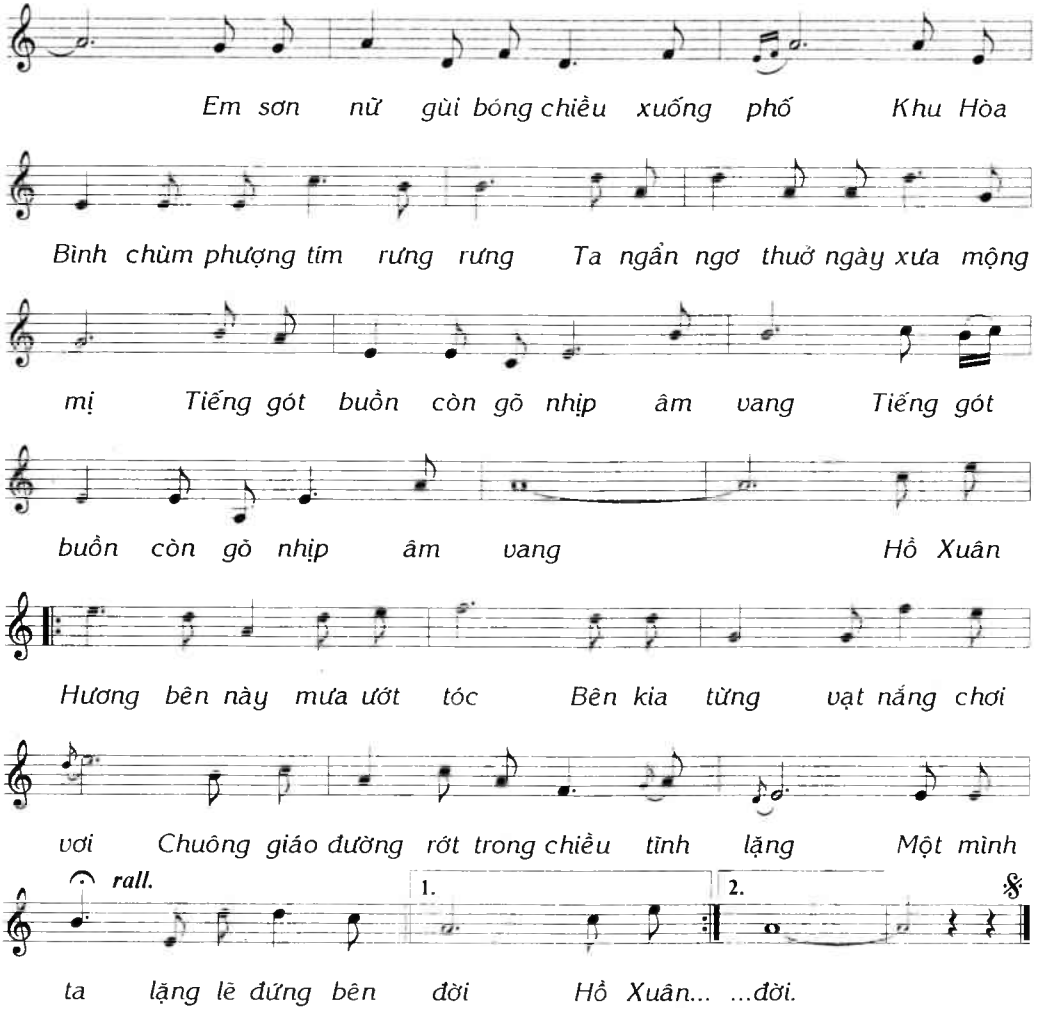
Em sơn nữ gùi bóng chiều xuống phố Khu Hòa
Bình chùm phượng tím rưng rưng Ta ngẩn ngơ thuở ngày xưa mộng
mị Tiếng gót buồn còn gõ nhịp âm vang Tiếng gót
buồn còn gõ nhịp âm vang Hồ Xuân
Hương bên này mưa ướt tóc Bên kia từng vạt nắng chơi
vơi Chuông giáo đường rớt trong chiều tĩnh lặng Một mình
rall.
1.
2.
ta lặng lẽ đứng bên đời Hồ Xuân... ...đời.

Cô gái tổng đài

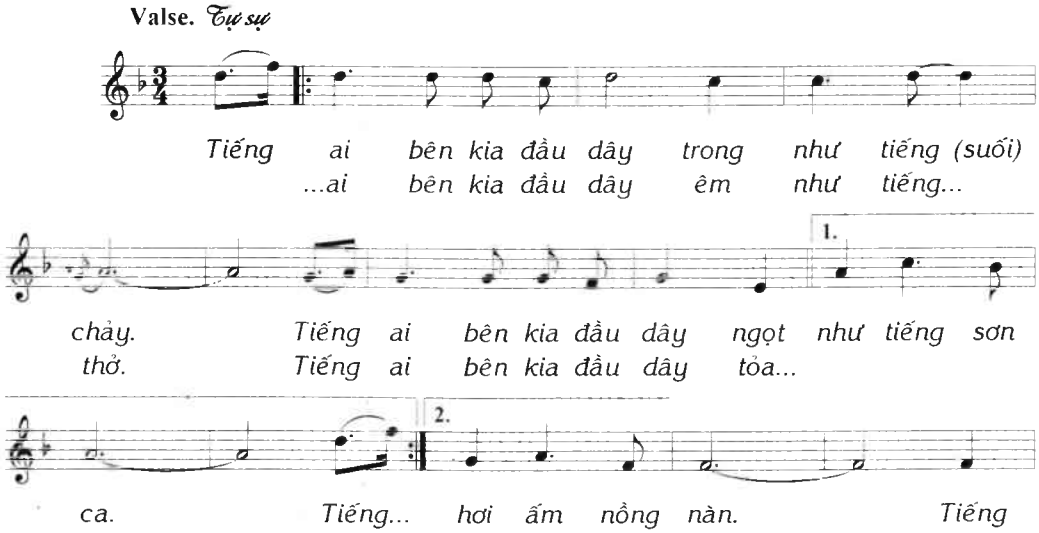

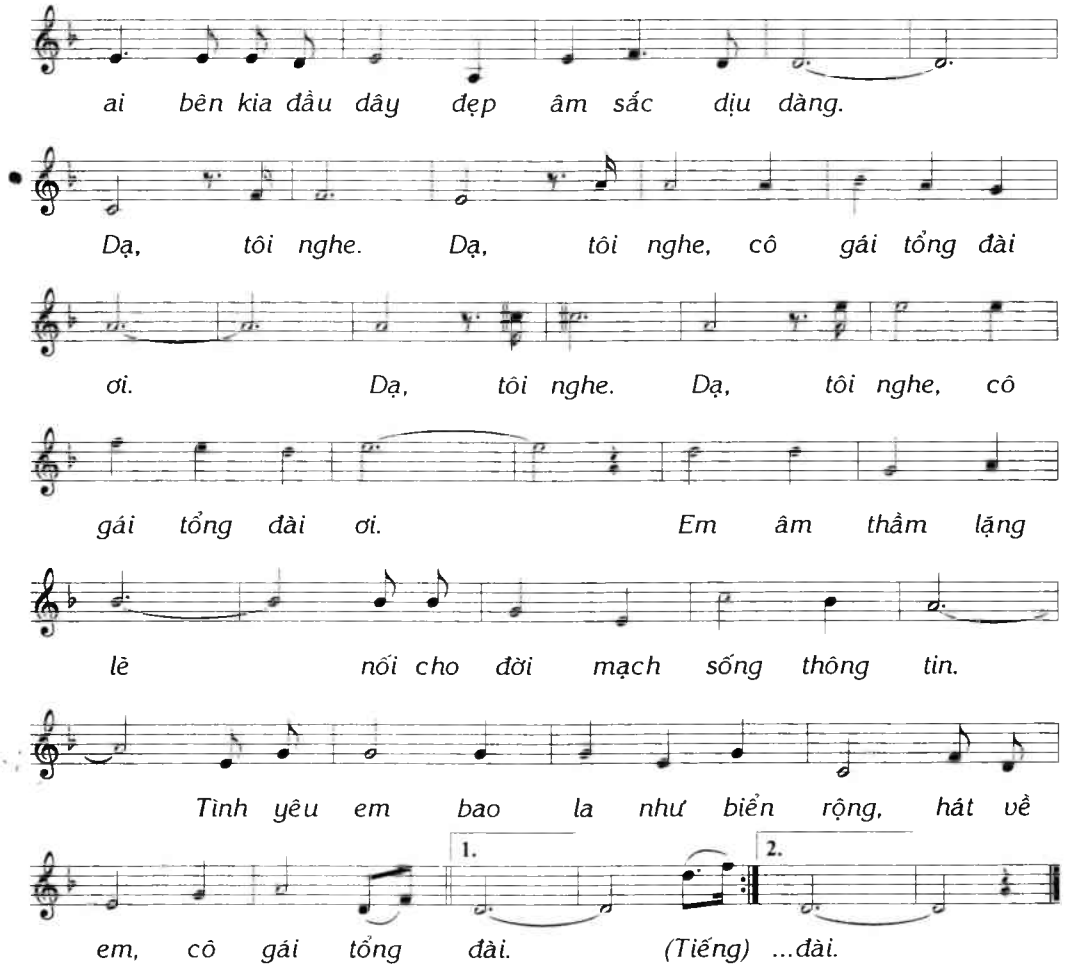
ai bên kia đầu dây đẹp âm sắc dịu dàng.
Dạ, tôi nghe. Dạ, tôi nghe, cô gái tổng đài
ơi. Dạ, tôi nghe. Dạ, tôi nghe, cô
gái tổng đài ơi. Em âm thầm lặng
lẽ nối cho đời mạch sống thông tin.
Tình yêu em bao la như biển rộng, hát về
1.
2.
em, cô gái tổng đài. (Tiếng) ...đài.

Di-linh đất nặng tình em

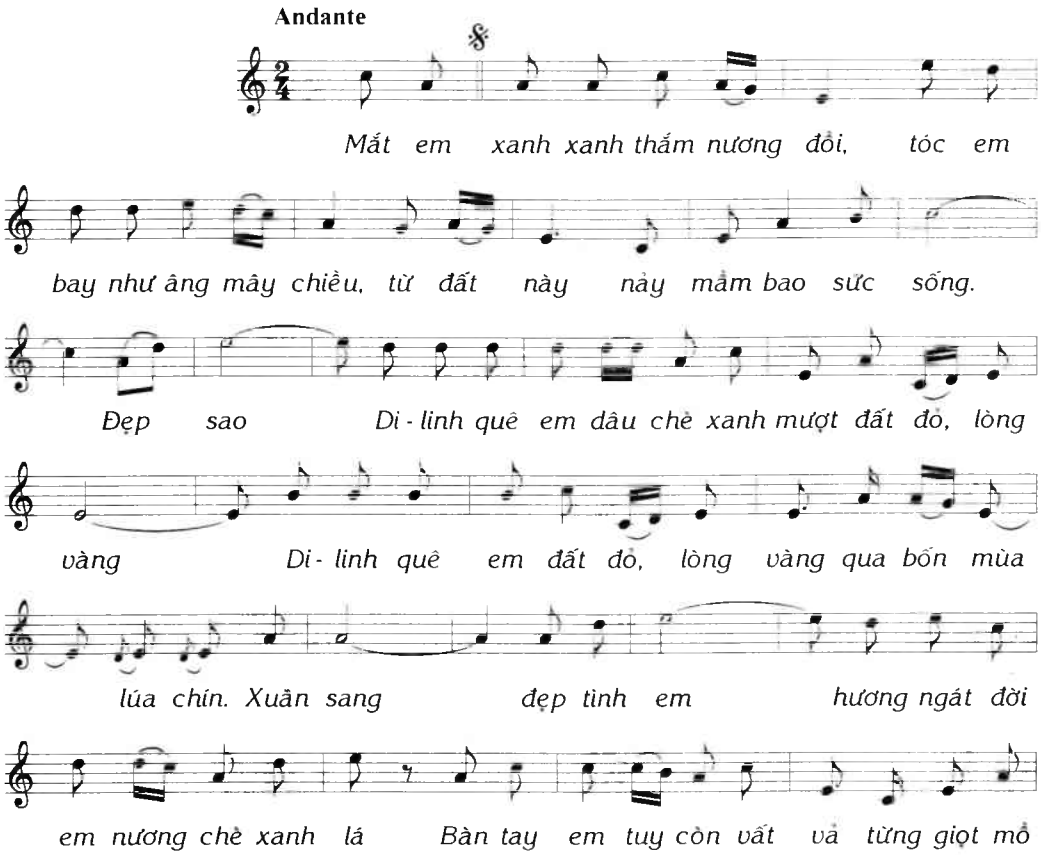

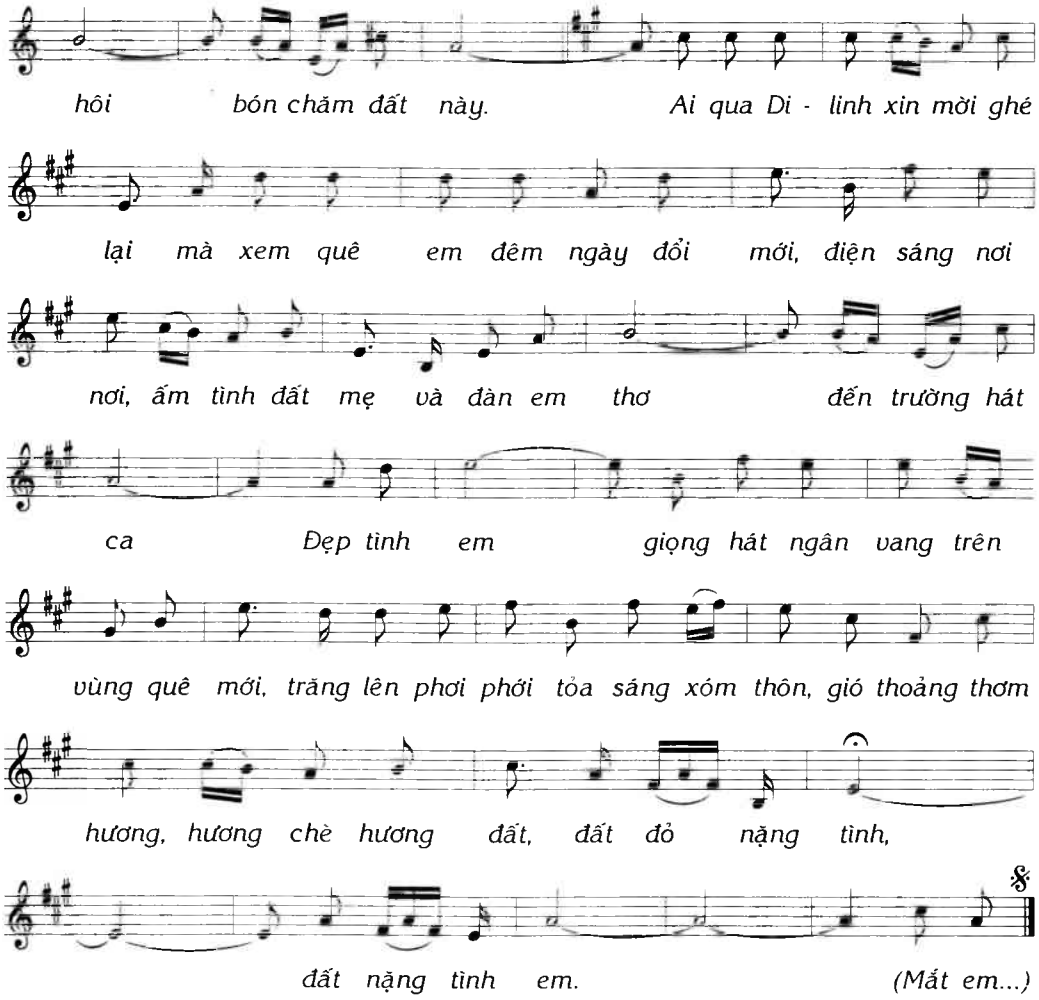
hôi bón chăm đất này. Ai qua Di - linh xin mời ghé
lại mà xem quê em đêm ngày đổi mới, điện sáng nơi
nơi, ấm tình đất mẹ và đàn em thơ đến trường hát
ca Đẹp tình em giọng hát ngân vang trên
vùng quê mới, trăng lên phơi phới tỏa sáng xóm thôn, gió thoảng thơm
hương, hương chè hương đất, đất đỏ nặng tình,
đất nặng tình em. (Mắt em...)

Không quên

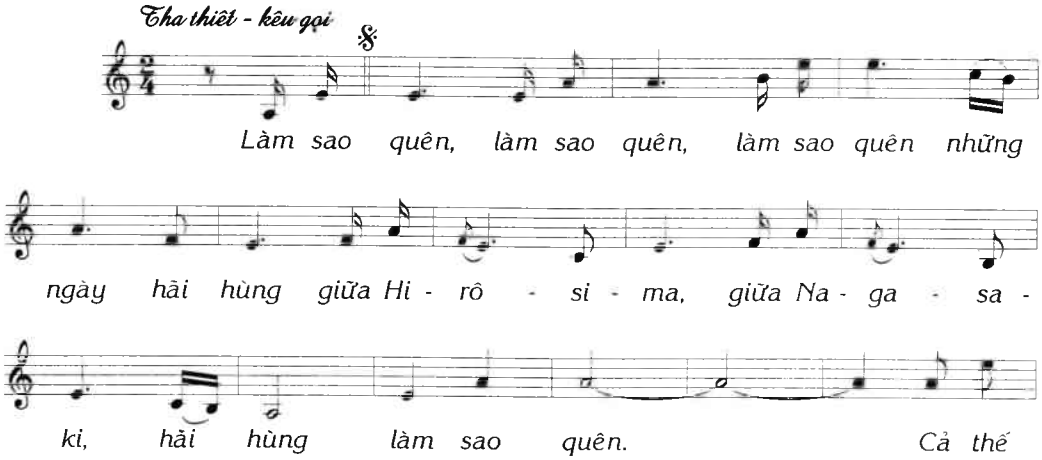
Tha thiết - kêu gọi
Làm sao quên, làm sao quên, làm sao quên những
ngày hãi hùng giữa Hi - rô - si - ma, giữa Na - ga - sa -
ki, hãi hùng làm sao quên. Cả thế

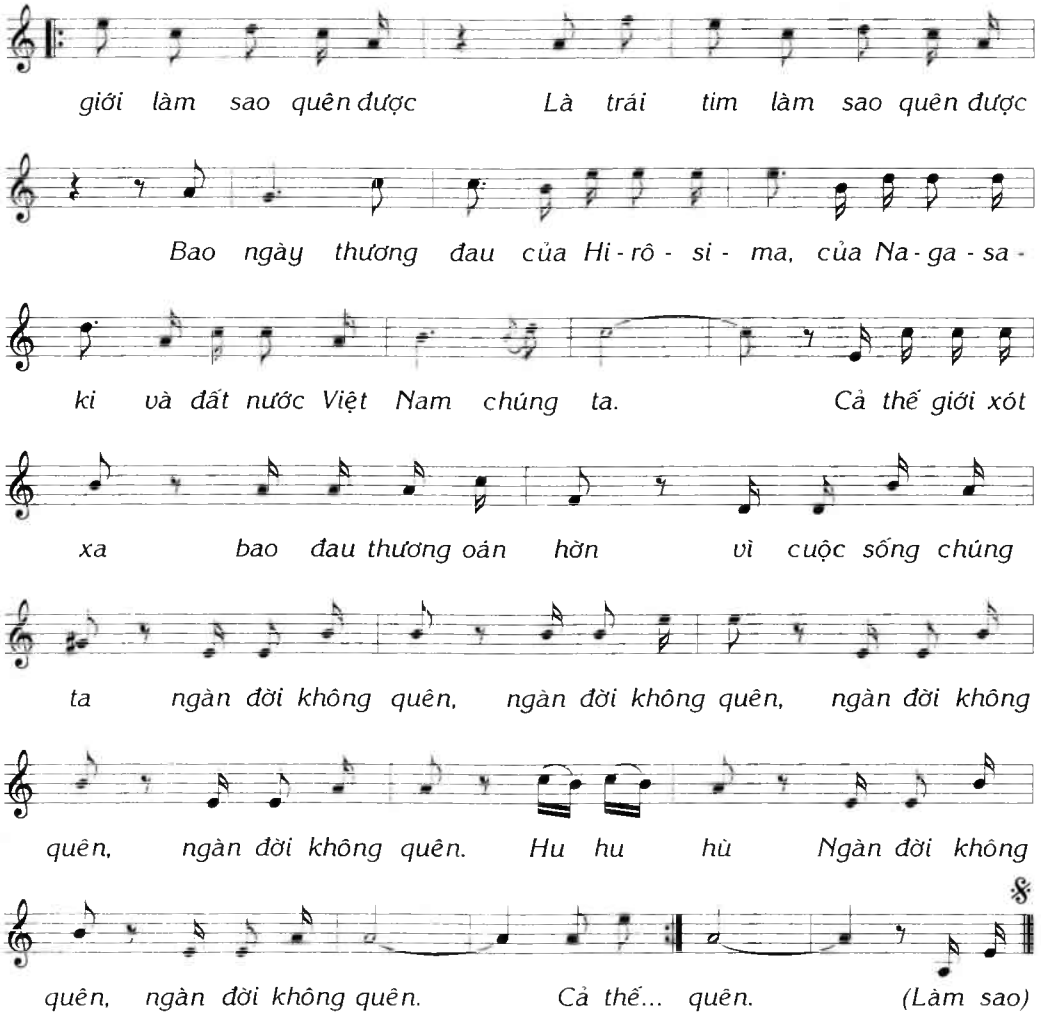
giới làm sao quên được Là trái tim làm sao quên được
Bao ngày thương đau của Hi - rô - si - ma, của Na - ga - sa -
ki và đất nước Việt Nam chúng ta. Cả thế giới xót
xa bao đau thương oán hờn vì cuộc sống chúng
ta ngàn đời không quên, ngàn đời không quên, ngàn đời không
quên, ngàn đời không quên. Hu hu hù Ngàn đời không
quên, ngàn đời không quên. Cả thế... quên. (Làm sao)

Nhớ mãi lời Người

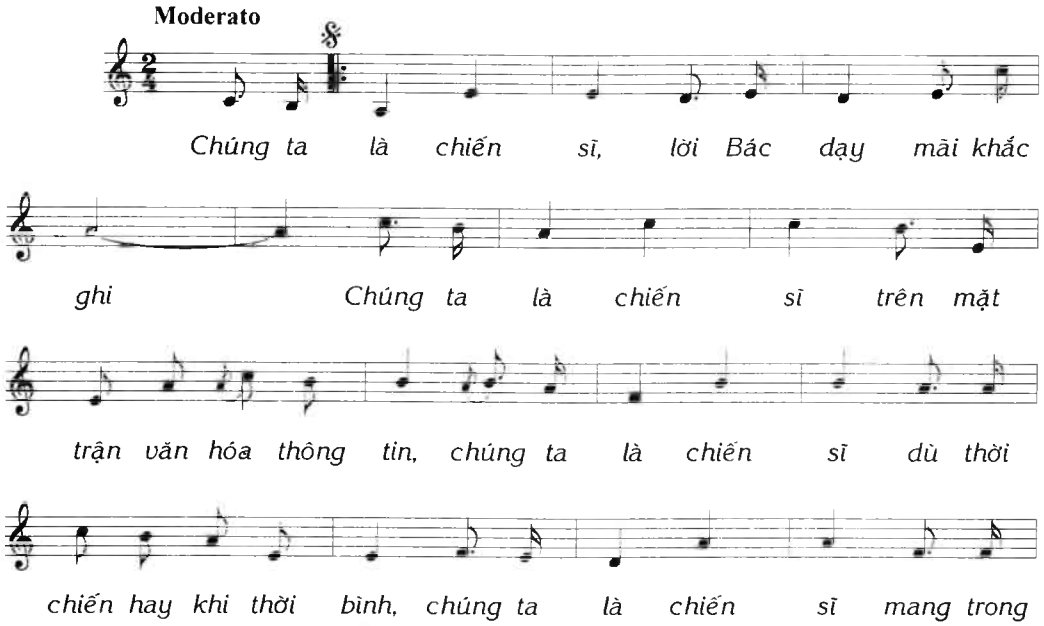

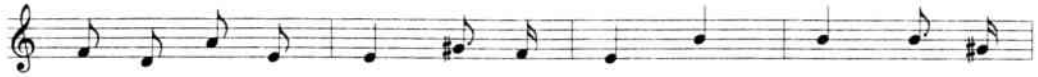

tim hình bóng quê hương, chúng ta là chiến sĩ hăt cho

đời căng thêm ngát hương. Vũ khí ta mang

là nguồn tri thức giữ cho

đời nét đẹp Việt Nam Vũ khí ta mang

xóa đi lạc hậu nghèo nàn, người người

yêu nhau hơn, nhà nhà thương nhau hơn, cả

thế giới sẽ gần nhau hơn. (Chúng ta)

DC 498/04
THƯ-VIỆN TỔNG-HỢP
TỈNH LÂM-ĐỒNG
PHÒNG ĐỊA CHÍ

Nửa vầng trăng

Thơ: UÔNG THÁI BIỂU

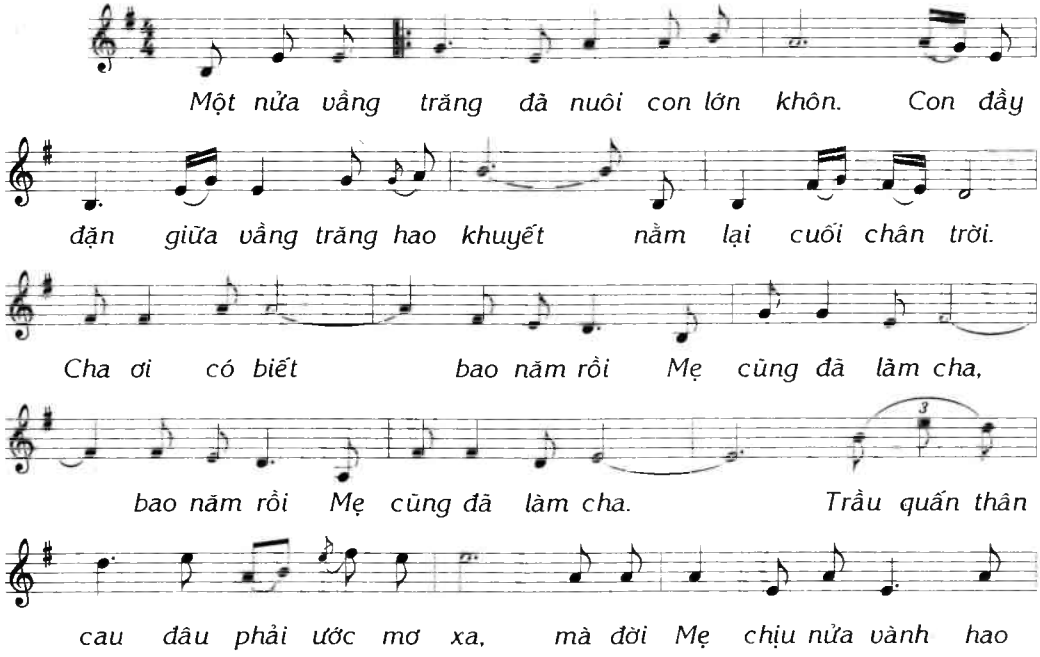

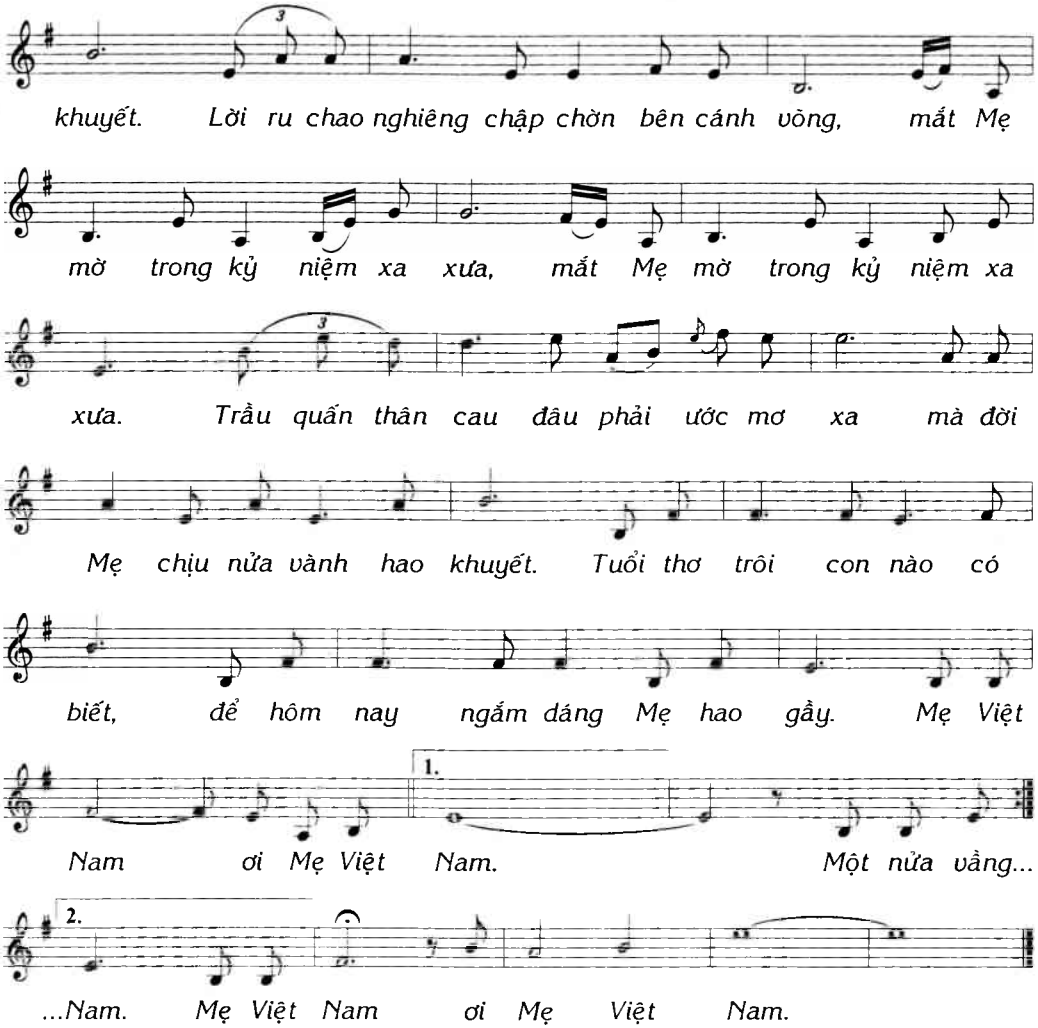
khuyết. Lời ru chao nghiêng chập chờn bên cánh võng, mắt Mẹ
mờ trong kỷ niệm xa xưa, mắt Mẹ mờ trong kỷ niệm xa
xưa. Trầu quấn thân cau đâu phải ước mơ xa mà đời
Mẹ chịu nửa vành hao khuyết. Tuổi thơ trôi con nào có
biết, để hôm nay ngắm dáng Mẹ hao gầy. Mẹ Việt
Nam ơi Mẹ Việt Nam. Một nửa vầng...
...Nam. Mẹ Việt Nam ơi Mẹ Việt Nam.

Sức trẻ Lộc Sơn

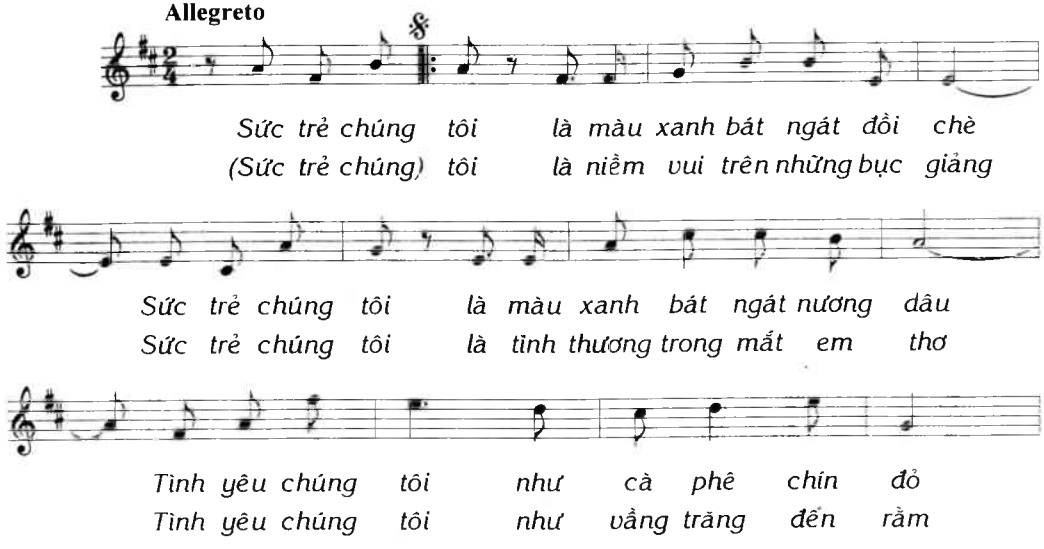

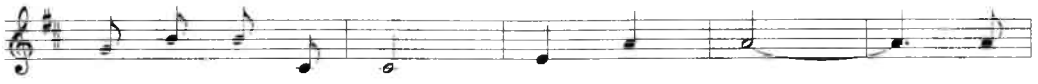

Yêu biết mấy cuộc đời Lộc - sơn ơi ! Ai
Soi dáng đứng tự hào Lộc - sơn ơi !

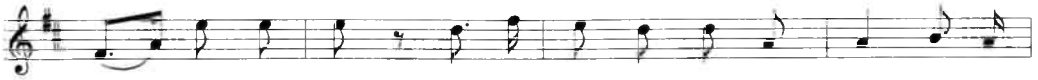

về thăm quê tôi mời ghé qua Tân-sơn, Thiện - lập, dâu chè

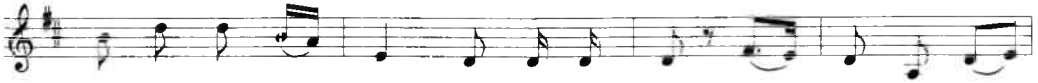

xanh bát ngát nương đồi hòa cùng dòng người tiếng cười rộn ràng

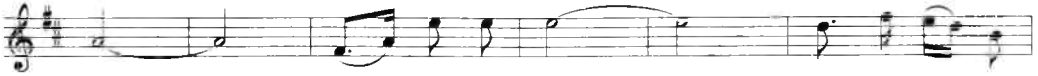

vui Về thăm quê tôi mời ghé qua Đại -

bình, hoa cà phê chúm chím mỉm cười, mắt suối hiền đất nặng tình

người, tiếng trống tiếng khèn rạo rực lòng ai Lộc - sơn ơi !

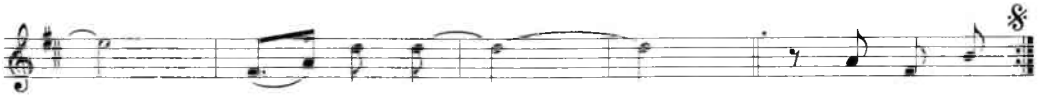

Lộc - sơn ơi ! Sức trẻ chúng...

Tango mùa xuân

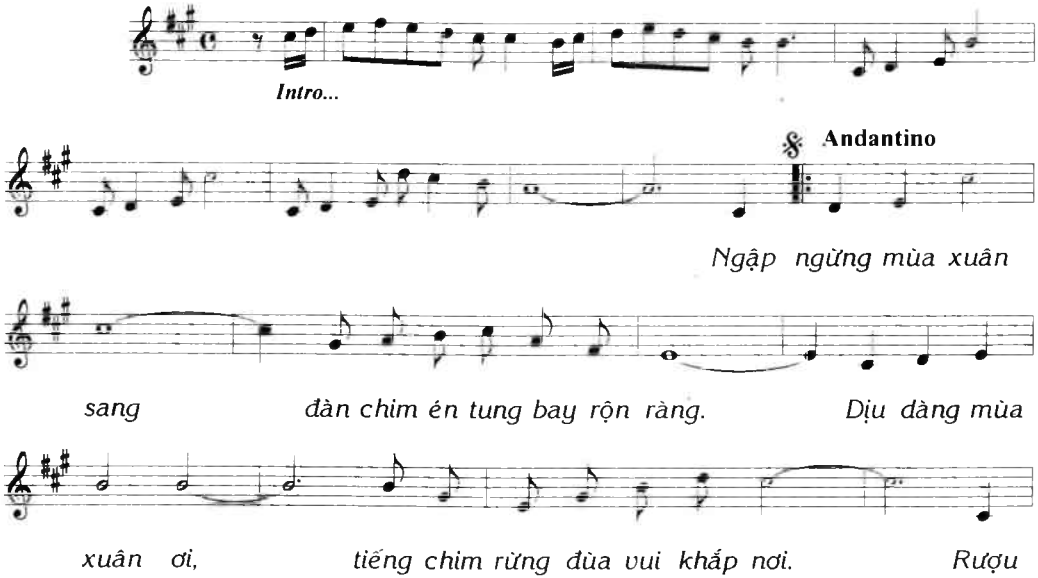

nồng cùng nâng ly, cùng cạn chén cho quên nỗi

muộn phiền. Để hòa cùng xuân vui, mùa xuân

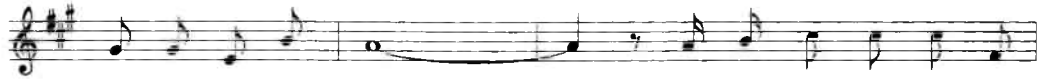

thiên niên kỷ mới ơi. Mùa xuân đã đến với mọi

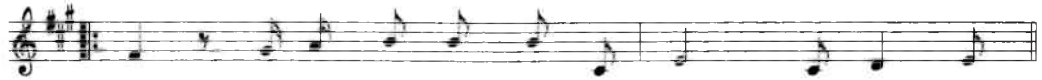

nhà, tình xuân đỏ thắm duyên mặn mà, ngàn tia nắng
...ngào, đàn em thơ reo ca cười đùa, mừng mùa xuân...

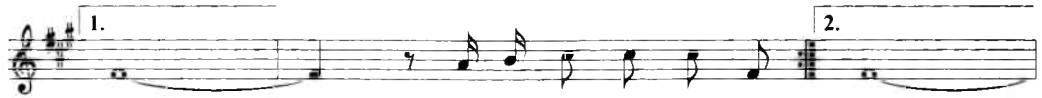

mới. Đàn ai đã vút lên ngọt... ...mới.

Tình xuân phơi phới, hạnh phúc ơi chúc cho mọi người. (Ngập)

Thành phố thông reo

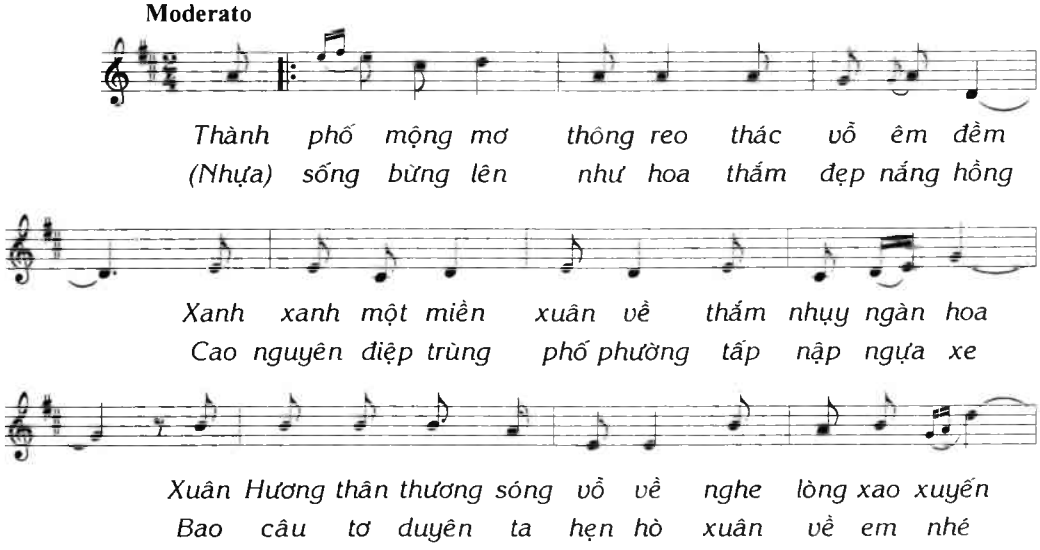

24- Chiều Đà Lạt

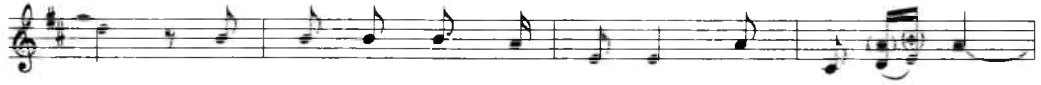

Ta đi bên nhau bên cuộc đời thắm đẹp hoa thơm
Xanh xanh cao nguyên ôi ngọt ngào ước hẹn lứa đôi

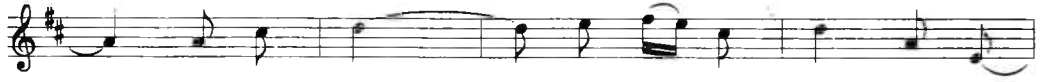

Đà - lạt ơi ! Sức sống trào dâng khi dòng

nhựa thông biến đổi, khi tay em biến thành tùng hương.

(Nhạc dạo) .....

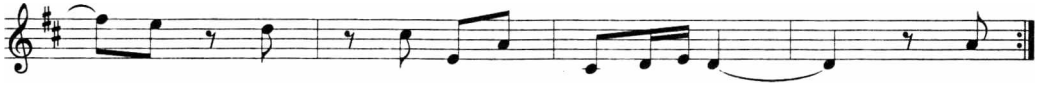

Nhựa...

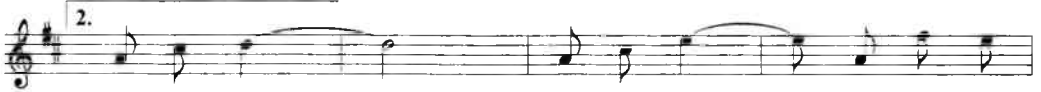

Đà - lạt ơi ! Đà - lạt ơi ! Thành phố yêu

thương. Đà - lạt ơi ! Thành phố thông reo...

Tình ca lâm trường

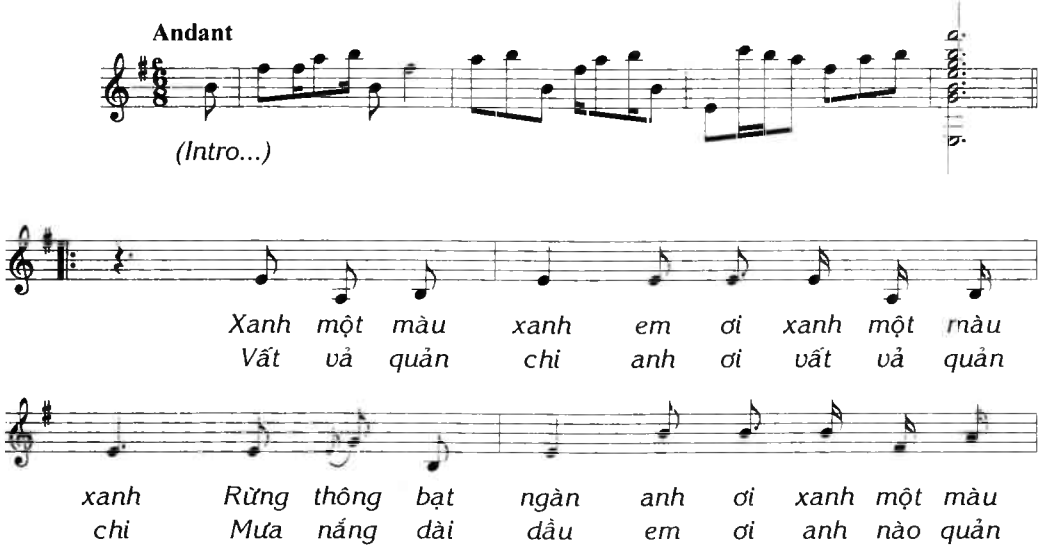

Tình ca lâm trường

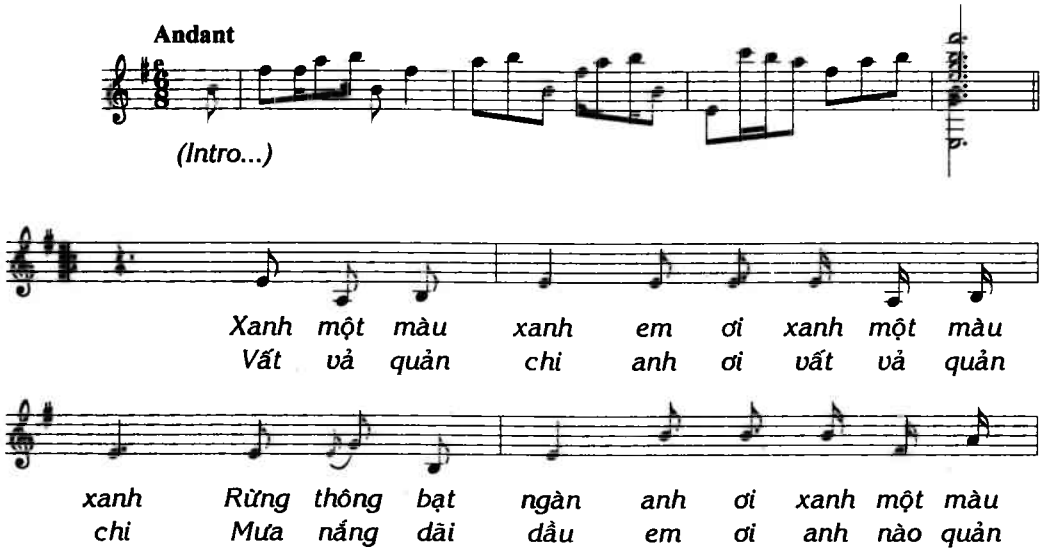

xanh Lâm trường ta đó yêu sao con đường đất
chi Xây tình ta đó thêm yêu con đường đất

đỏ Ôm những cánh rừng như sợi tơ hồng nối tình
đỏ Ôm những cánh rừng như sợi tơ hồng nối tình

Moderato

ta. Ơ... Ta đã tin

yêu từ bao ngôi nhà ngói mới Tiếng máy reo

vang niềm vui thắm bao cánh rừng Đây mái

trường đàn em hát à ơi Ta đi

dệt màu xanh cuộc đời.

xanh Lâm trường ta đó yêu sao con đường đất
chi Xây tình ta đó thêm yêu con đường đất

đỏ Ôm những cánh rừng như sợi tơ hồng nối tình
đỏ Ôm những cánh rừng như sợi tơ hồng nối tình

Moderato

ta. Ơ... Ta đã tin

yêu từ bao ngôi nhà ngói mới Tiếng máy reo

vang niềm vui thắm bao cánh rừng Đây mái

trường đàn em hát à ơi Ta đi

dệt màu xanh cuộc đời.

Tóc mây cài lược

Thơ: NGUYỄN HỮU VÕ

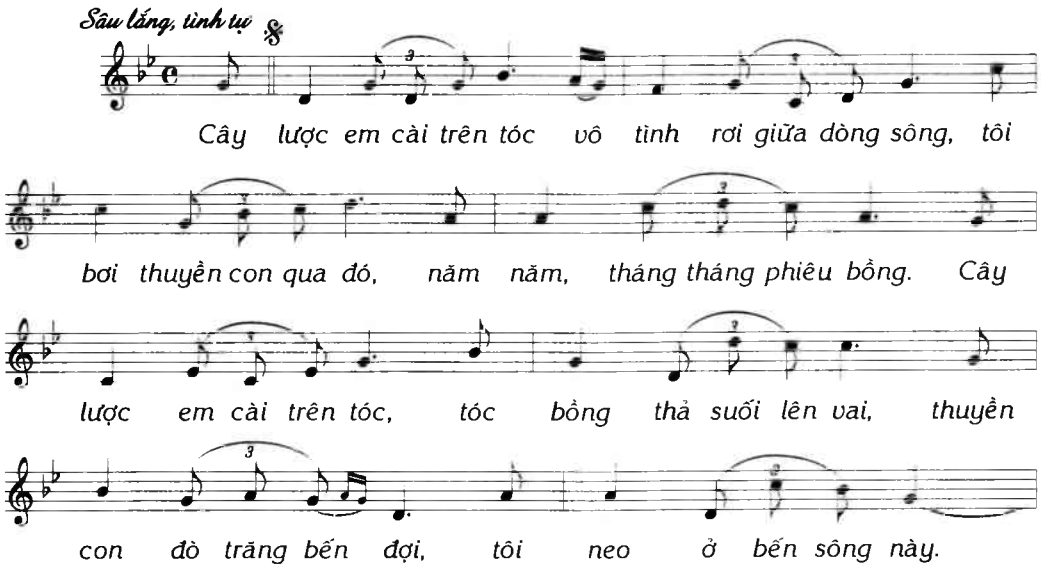

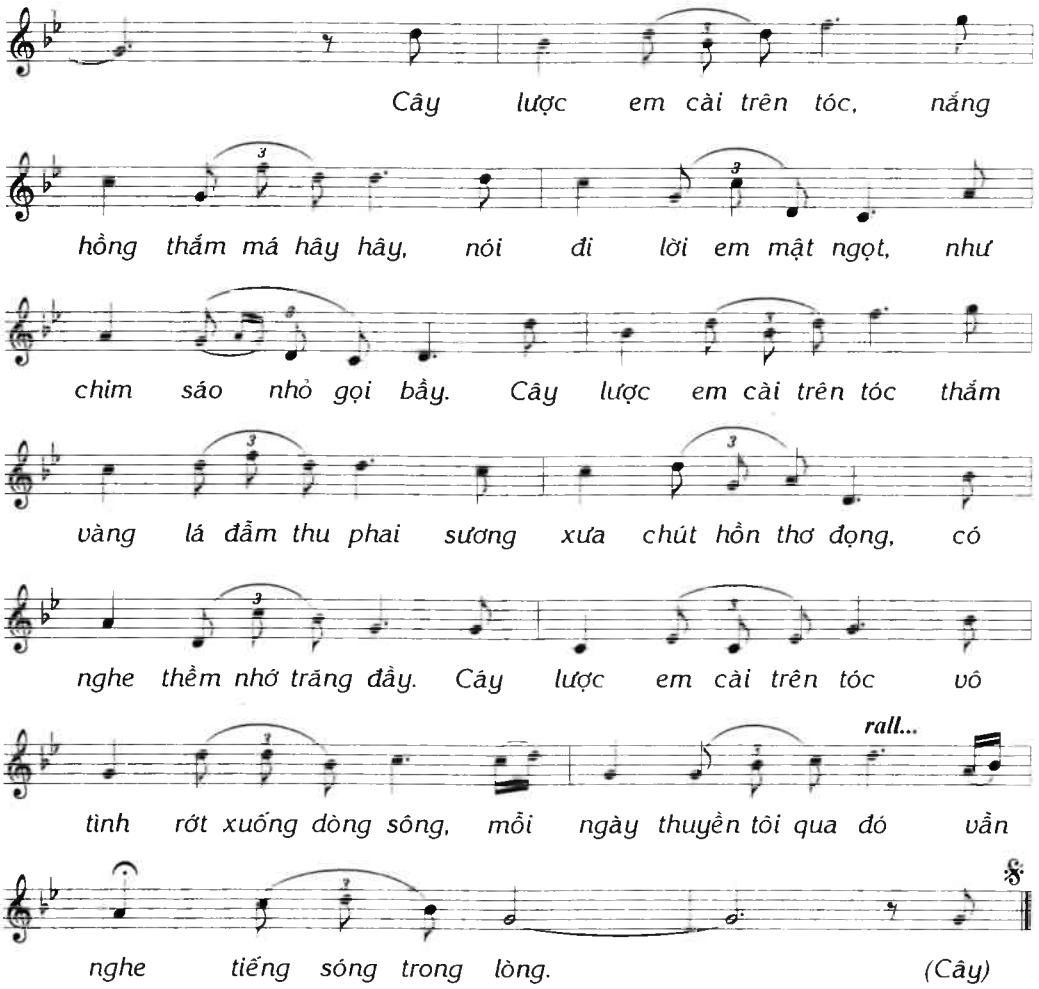
Cây lược em cài trên tóc, nắng
hồng thắm má hây hây, nói đi lời em mật ngọt, như
chim sáo nhỏ gọi bầy. Cây lược em cài trên tóc thắm
vàng lá đẫm thu phai sương xưa chút hồn thơ đọng, có
nghe thềm nhớ trăng đầy. Cây lược em cài trên tóc vô
rall...
tình rớt xuống dòng sông, mỗi ngày thuyền tôi qua đó vẫn
nghe tiếng sóng trong lòng. (Cây)

Xuân trên cao nguyên

Thơ: HUY YẾN

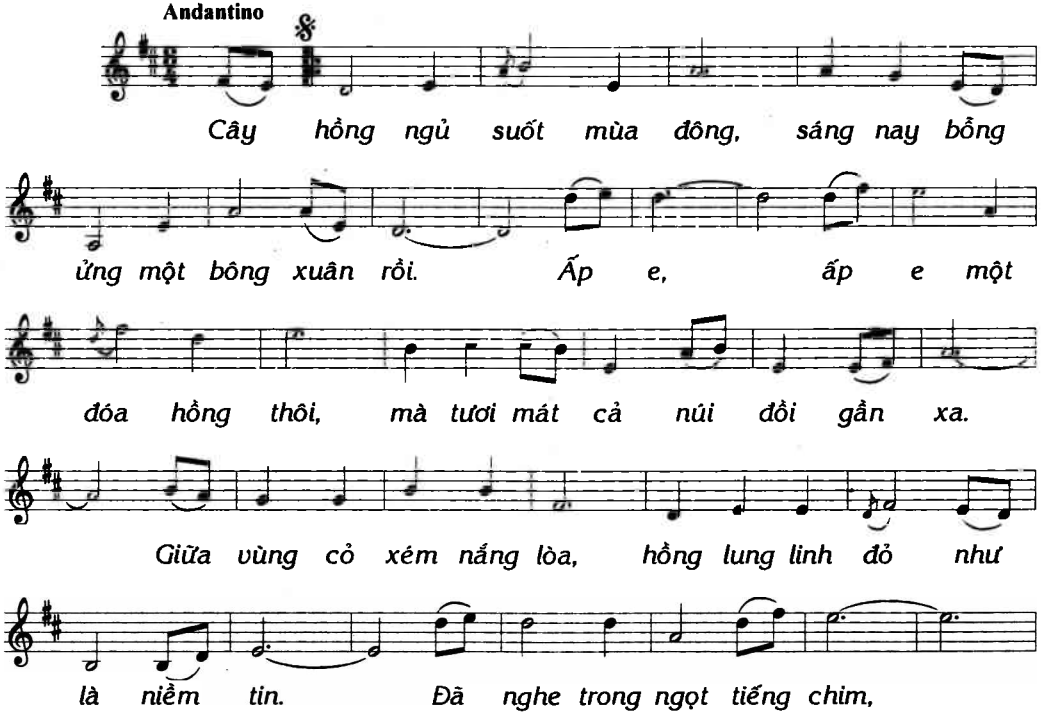

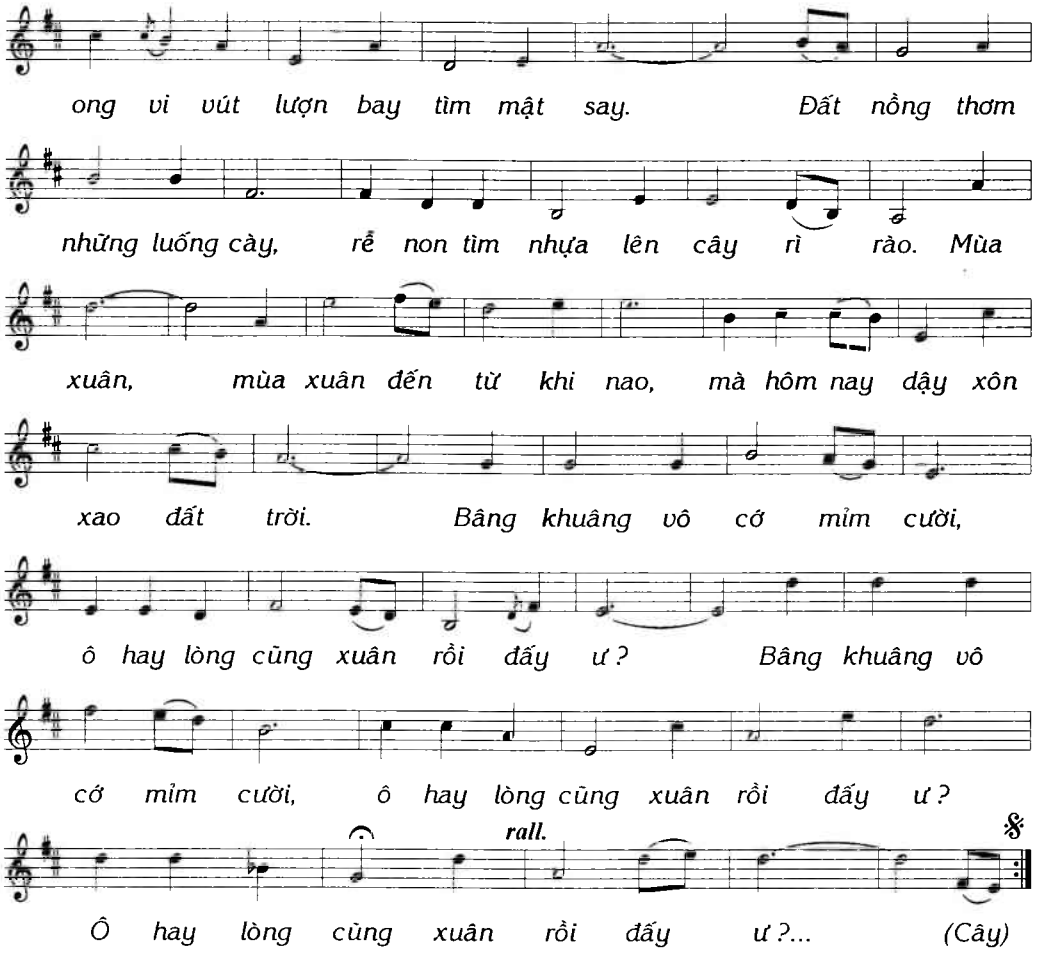
ong vi vút lượn bay tìm mật say. Đất nồng thơm
những luống cày, rễ non tìm nhựa lên cây rì rào. Mùa
xuân, mùa xuân đến từ khi nao, mà hôm nay dậy xôn
xao đất trời. Bâng khuâng vô cớ mỉm cười,
ô hay lòng cũng xuân rồi đấy ư ? Bâng khuâng vô
cớ mỉm cười, ô hay lòng cũng xuân rồi đấy ư ?
rall.
Ô hay lòng cũng xuân rồi đấy ư ?... (Cây)

Yêu những bàn tay

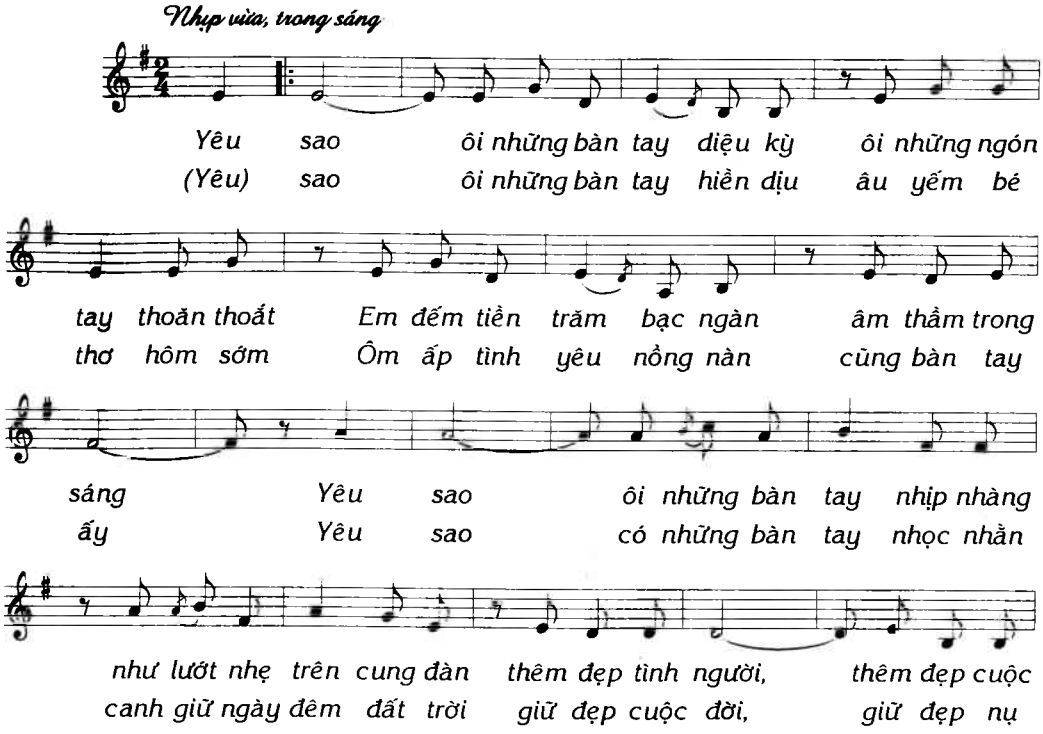

đời một bài ca. Tình em
cười triệu bàn tay.

cô gái ngân hàng Đà Lạt đẹp như đôi tay Tình

em bằng trái tim nồng cháy, bằng quyết tâm dựng xây, xây

1.

quê hương Đà Lạt trên cao nguyên Lâm Đồng Yêu...

2.

...Đồng Xây quê hương Đà Lạt trên cao nguyên Lâm

rall.

Đồng giàu đẹp hơn.

Tình rừng

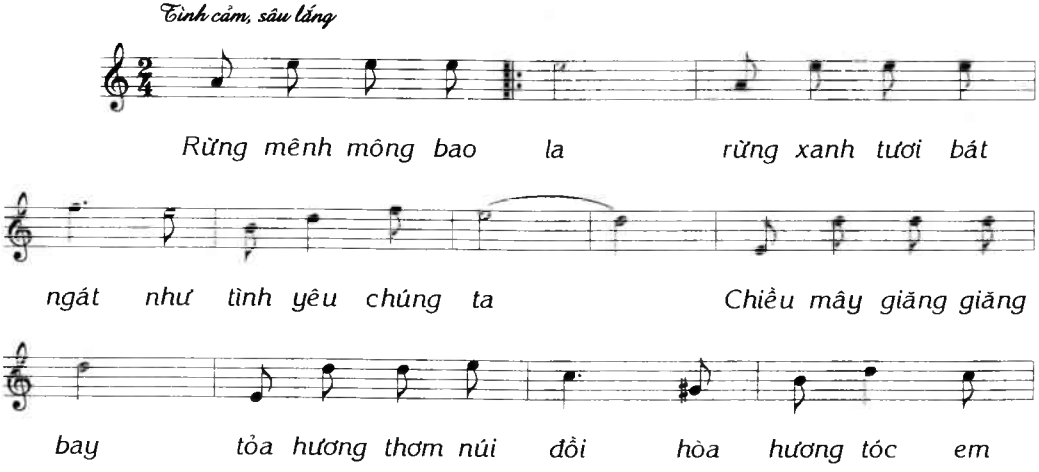
Tình cảm, sâu lắng
Rừng mênh mông bao la rừng xanh tươi bát
ngát như tình yêu chúng ta Chiều mây giăng giăng
bay tỏa hương thơm núi đồi hòa hương tóc em

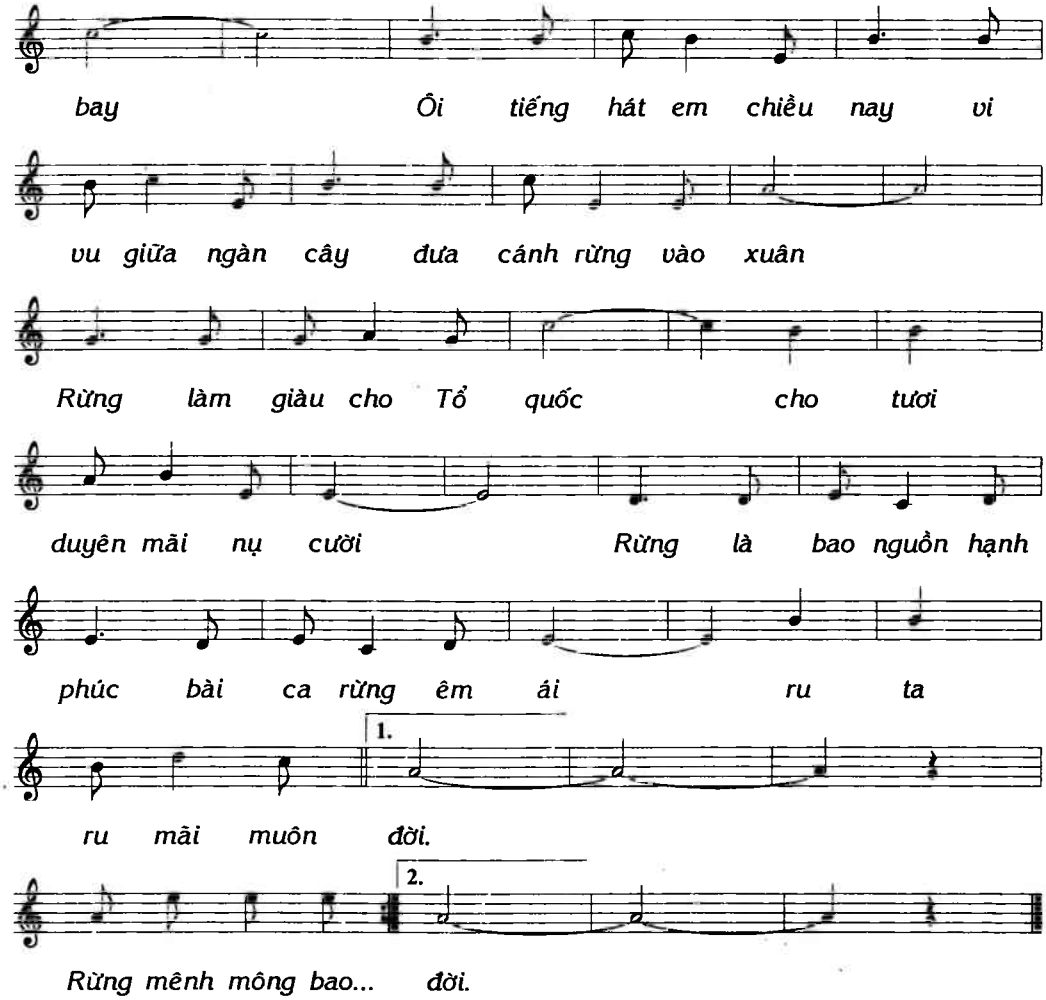
bay Ôi tiếng hát em chiều nay vi
vu giữa ngàn cây đưa cánh rừng vào xuân
Rừng làm giàu cho Tổ quốc cho tươi
duyên mãi nụ cười Rừng là bao nguồn hạnh
phúc bài ca rừng êm ái ru ta
1.
ru mãi muôn đời.
2.
Rừng mênh mông bao... đời.

Đàlạt - Kisinhop

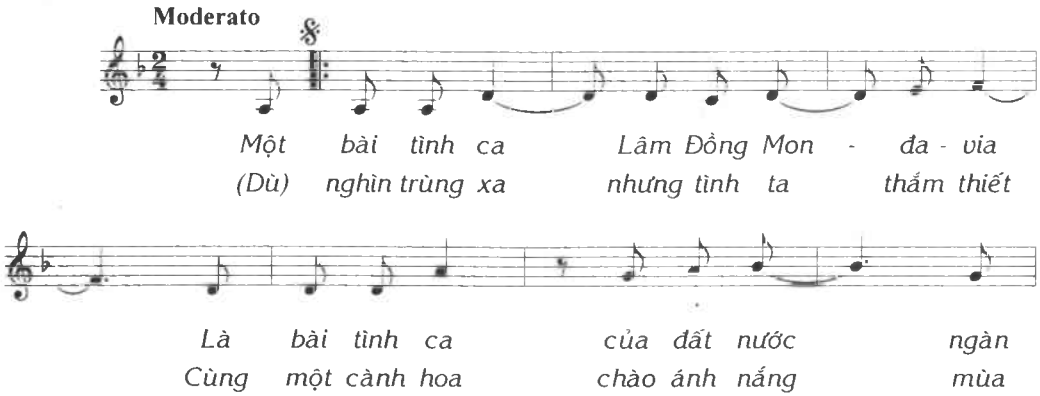

hoa Tình bạn chúng ta mãi mãi không rời
xuân Mặt hồ Xuân Hương soi bóng nắng bạch

xa gần bó trong lòng ta cùng hát bài
dương ấm áp trong màn sương là khúc tình

ca Lê - nin Hồ Chí Minh

Lê - nin Hồ Chí Minh Ki - si - nhop

Đà - lạt Lê - nin Hồ Chí Minh Ki - si -

1. 2.

nhop Đà - lạt Dù... Đà - lạt

(1983)

Âm vang rừng xanh

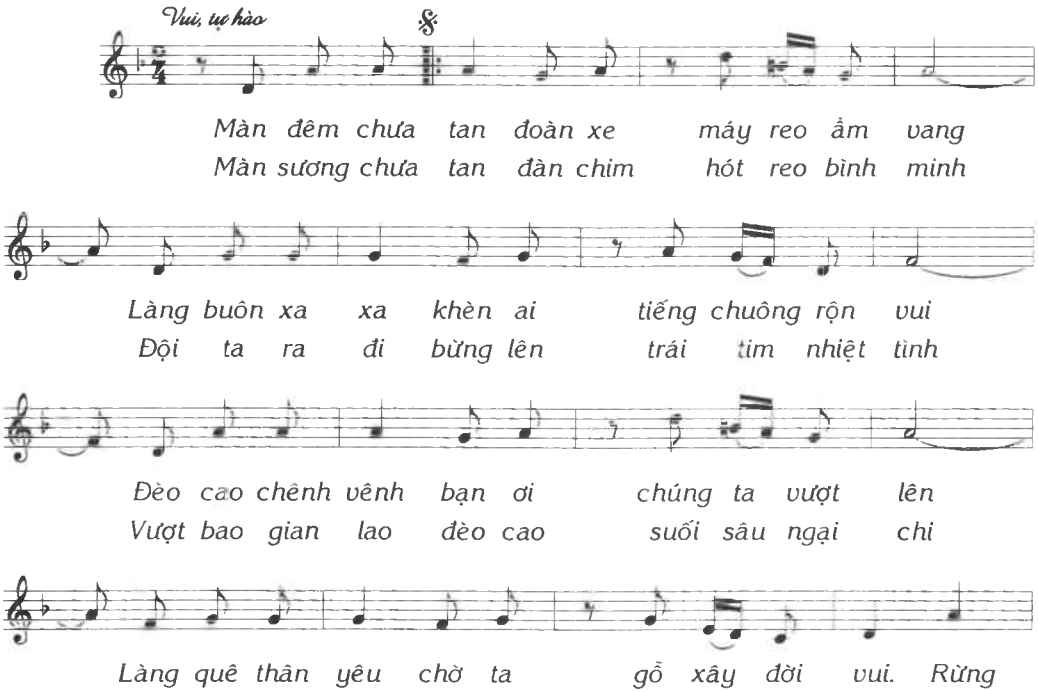

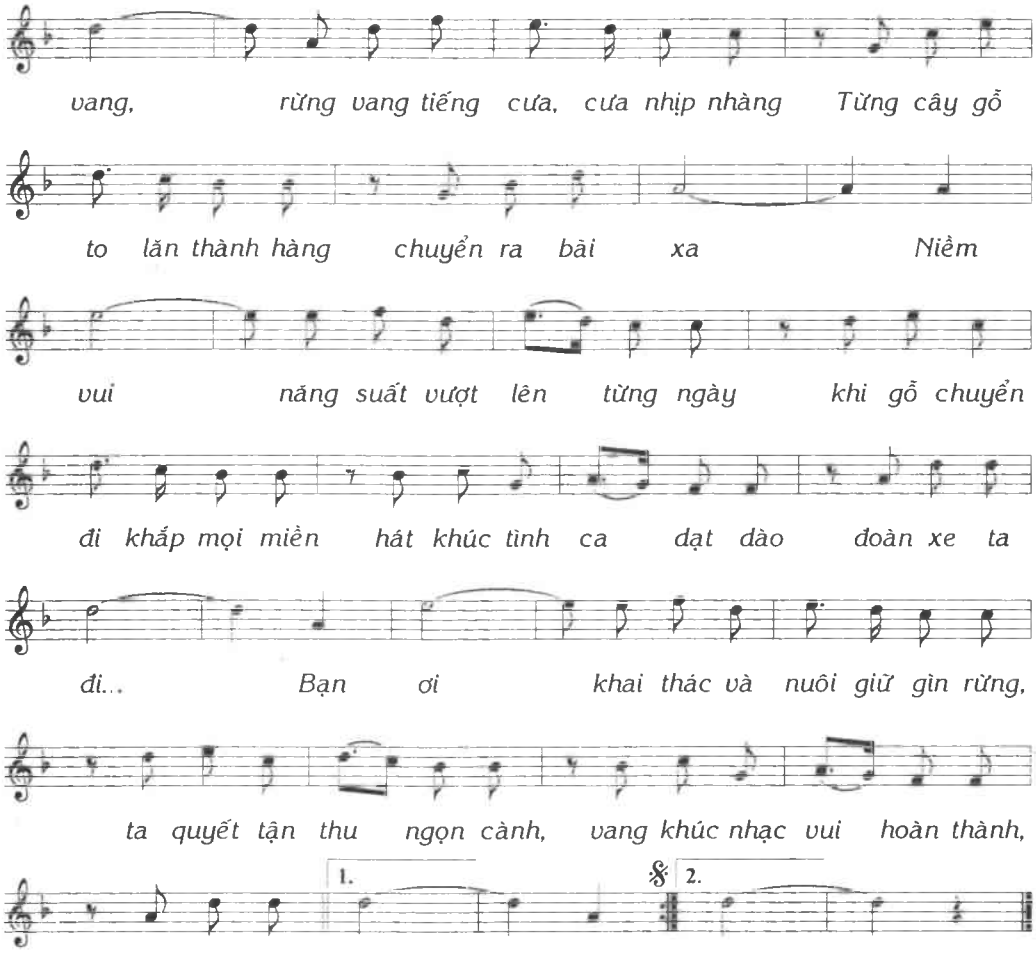
vang, rừng vang tiếng cưa, cưa nhịp nhàng Từng cây gỗ
to lăn thành hàng chuyển ra bãi xa Niềm
vui năng suất vượt lên từng ngày khi gỗ chuyển
đi khắp mọi miền hát khúc tình ca dạt dào đoàn xe ta
đi... Bạn ơi khai thác và nuôi giữ gìn rừng,
ta quyết tận thu ngọn cành, vang khúc nhạc vui hoàn thành,
1.
2.
rừng thân yêu ơi. Bạn... ...ơi.

Bài thơ anh viết

Thơ: LÊ CÔNG

Hơi nhanh - Lạc quan

Tháng ngày trên quê miền Đạ - huoai

Bụi hồng đường dài đi trên vùng đất mới

Anh lặn lội trong từng buôn làng Mạ mang ánh sáng niềm

tin đến khắp quê hương Nhớ ngày ấy áo bộ

đội bạc màu, ba lô khoác trên vai rời chiến trường anh vẫn

là chiến sĩ Tuổi trẻ đi qua, tuổi trẻ đi

rall.

qua một thời đánh Mỹ sức hồi xuân vẫn xanh, vẫn

a tempo

xanh. Đây bài thơ anh viết giữa ngàn cây

có tiếng suối thì thầm hò hẹn Đây miền quê hương

mới yêu thương, bài thơ anh viết trong đêm ánh lửa lồ

1. 2.

ô bập bùng, bập bùng. ...bùng. (Tháng...)

Buôn làng quê em

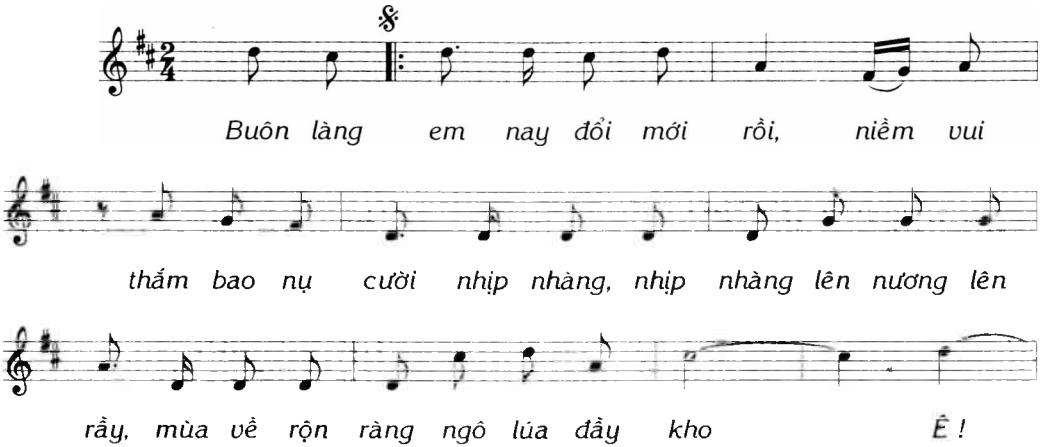

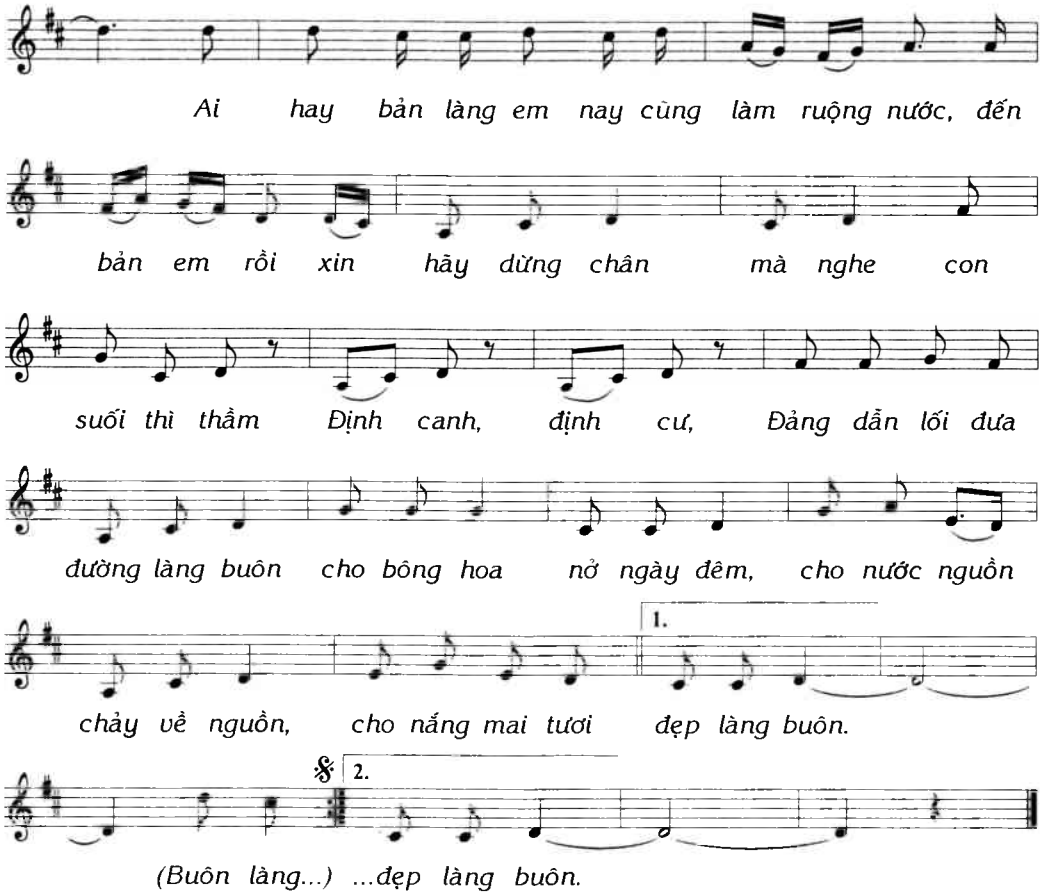
Ai hay bản làng em nay cũng làm ruộng nước, đến
bản em rồi xin hãy dừng chân mà nghe con
suối thì thầm Định canh, định cư, Đảng dẫn lối đưa
đường làng buôn cho bông hoa nở ngày đêm, cho nước nguồn
chảy về nguồn, cho nắng mai tươi đẹp làng buôn.
1.
2.
(Buôn làng...) ...đẹp làng buôn.

MỤC LỤC

	Trang
- Cao nguyên yêu thương	4
- Chiến sỹ vô danh	6
- Chiều Đà Lạt	8
- Cô gái tổng đài	10
- Di Linh đất nặng tình em	12
- Không quên	14
- Nhớ mãi lời Người	16
- Nửa vầng trăng	18
- Sức trẻ Lộc Sơn	20
- Tango mùa xuân	22
- Thành phố thông reo	24
- Tình ca Lâm trường	26
- Tóc mây cài lược	28
- Xuân trên cao nguyên	30
- Yêu những bàn tay	32
- Tình rừng	34
- Đàlạt KiSiNhop (1983)	36
- Âm vang rừng xanh	38
- Bài thơ anh viết	40
- Buôn làng quê em	42

Tuyển tập ca khúc Nguyễn Tánh

Chiều Đà Lạt

***

Chịu trách nhiệm xuất bản :
TRẦN THĂNG

Biên tập : NS MẠNH ĐẠT
Vi tính : TRIỆU TƯỜNG
Sửa bản in : MINH PHƯƠNG
Trang bìa : VI QUỐC HIỆP
Ảnh bìa 4 : BÁ NHÂN
ADDSIE : CỌ VÀNG

GPXB số : 51/VHTT ngày 27/10/2003 do Sở VHTT Lâm Đồng cấp .
In 350 cuốn khổ 18 x 18 cm tại Cty In & PHS Lâm Đồng.
In xong và nộp lưu chiểu tháng 12 năm 2003

Nhạc sỹ : NGUYỄN TÁNH

Quê : Thừa Thiên Huế

Tốt nghiệp Trường QG Âm nhạc Huế 1980

(Nay là Trường Đại học Nghệ thuật Huế)

- Phó Trưởng phòng Nghiệp vụ Sở VHTT Lâm Đồng.
- Hội viên Hội Nhạc sỹ Việt Nam.